

PRIMEROS AUXILIOS PARA EL ASMA

Algunos Síntomas del Asma pueden ser:

- Silbido
- Dificultad para Respirar
- Tos
- Opresión en el pecho
- Falta de Aire
- Fatiga/ Cansancio

1



**MANTENGASE TRANQUILO,
TRANSMITALE SEGURIDAD Y
NO DEJE AL NINO SOLO**

2



**SIENTE AL NINO DERECHO,
NO DEJE QUE EL NINO SE ACUESTE**

3



**DELE LA MEDICINA DE ALIVIO
RAPIDO INMEDIATAMENTE**

4

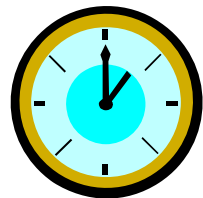

**SI NO MEJORA DESPUÉS DE 5 - 10
MINUTOS, LLAME AL 911**

5



TAMBIEN LLAME AL 911 INMEDIATAMENTE SI:

- ✓ EL NINO NO PUEDE CAMINAR O HABLAR
- ✓ LOS MUSCULOS DEL CUELLO Y LAS COSTILLAS EN EL PECHO SON VISIBLES AL RESPIRAR
- ✓ NO MANTIENE LA POSTURA CORPORAL
- ✓ LOS LABIOS Y/O LAS UNAS SON DE COLOR GRIS, MORADO, O AZUL